

Taasen Byggeselskab.

Et udmerket tiltag. — Villakvartal til 300 mennesker.

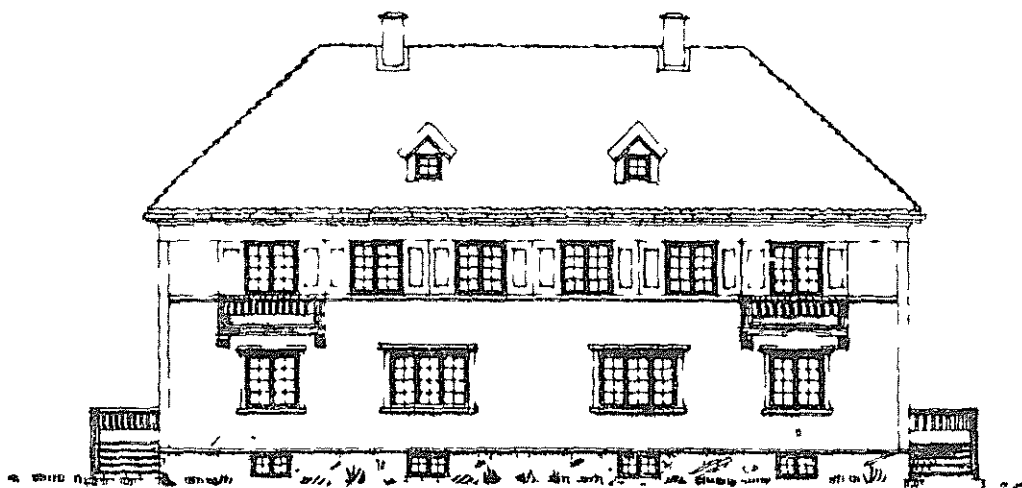

Arkitekt Kloumans tegning til firemands bolig.

Paa Kristiania kommunes eiendom Taasen — øst for Ullevaal haveby — vil der, med støtte fra stat og kommune, udover indeværende aar reise sig et antal vakre, solide og vel indrede huse. Ovenstaaende tegning viser, hvordan 8 af de største af disse vil se ud. Terrænet deroppe er med sin jevne skraaning mod syd som skabt for et kvartal af denne art med haveanlæg omkring og med vel anlagte intime gaardspladse, hvor barn kan tumle sig af hjertens lyst.

Sporveien gaar næsten helt op, og naar forstadsbanen kommer, bliver forbindelsen til an-

lægget udmerket.

Det kommunale boligraad har udtalt sig særdeles anerkjendende om dette vel planlagte projekt, der nu med energiske og byggeerfarne mænd i spidsen vil blive igangsat. Formandskabet bevilgede igaaftes, som nævnt, nedskrivningsbidrag og garanti.

Der bliver ialt 16 bygninger beregnet paa fire familier i hvert hus. I de 8 bygninger faar hver familie 3 store værelser, en lys og god entré, et rummelig køkken, bad og W. C. foruden kjælder og loftsbekvemmeligheder.

I de øvrige 8 bliver der 2 meget store værelser, en rummelig

entré, et stort køkken, bad og W. C. foruden rum i kjælder og paa loft. Samtlige huse opføres i to fulde etager og til hver leilighed hører en veranda. Det synes i det hele taget intet at være sparet for at gjøre det komfortabelt i dette kompleks, hvor huse for de treværelers leiligheder bliver 900 kr. om aaret og for de to værelers leiligheder 800 kr. pr. aar. Indskuddene bliver respektive 3325 og 2850 kr.

Et udmerket tiltag mod bolignøden saavel ved den vakre og solide bebyggelse som ved de rimelige leiepriser.